

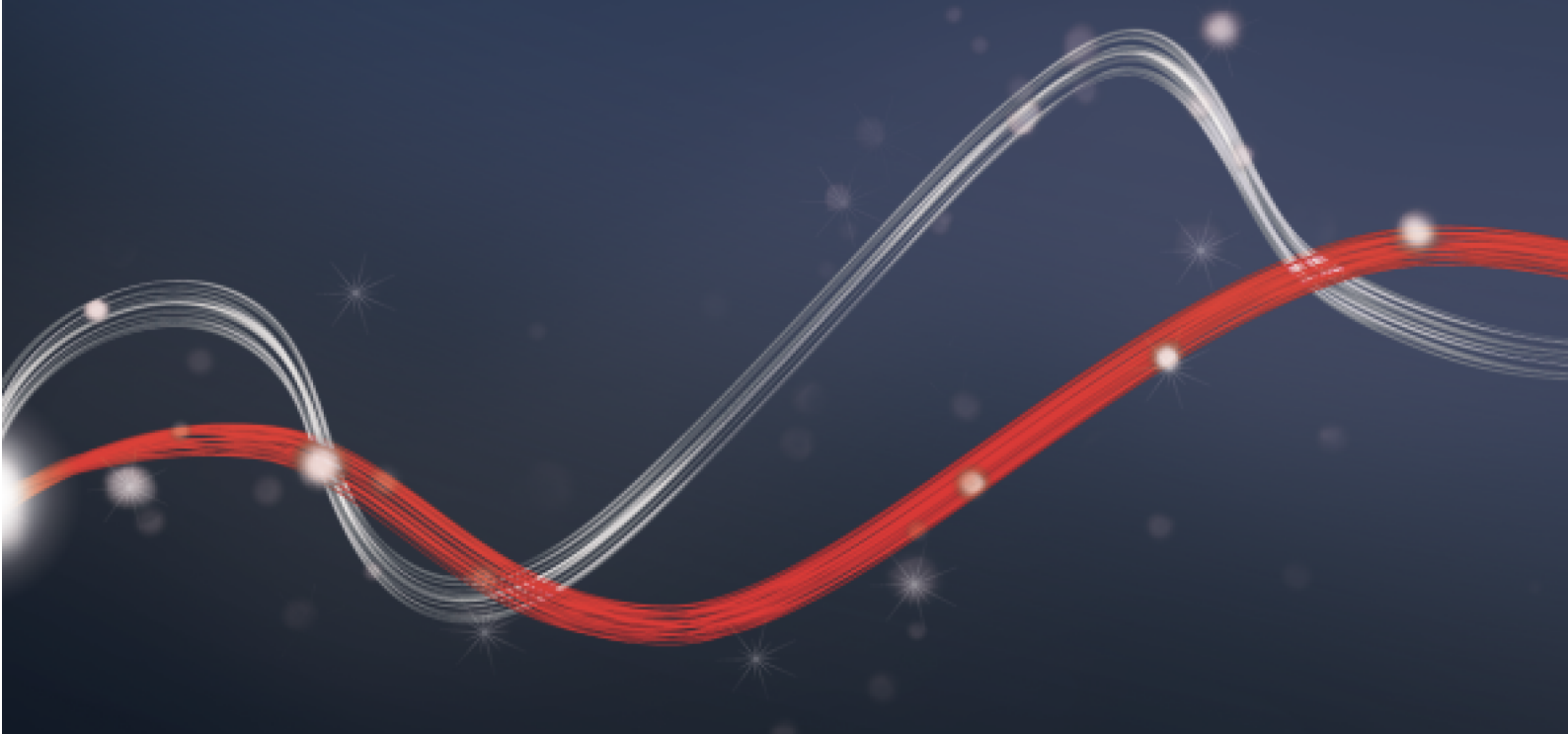

Be ahead



AKTA - ERIS



Photocells for automatic gates and safety devices

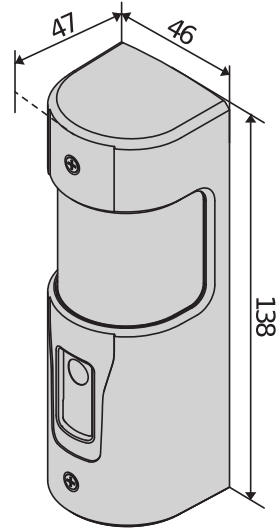

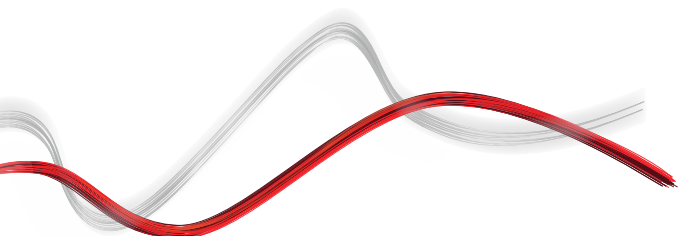

Cellules photo-électriques orientables sans fil ou filaires avec une portée maximale de 30 mètres.



Photocells for automatic gates and safety devices

AKTA - ERIS

Code	Nom	Description
P111537	ERIS A30	 Paire de cellules photo-électriques sans fil avec gestion possible d'un bord sensible actif à infrarouge ou à résistance en combinaison avec détecteur STR et tranches BIR C ou BAR C.
P111536	AKTA A30	 Paire de cellules photo-électriques orientables de 180 ° horizontalement et 20 ° verticalement. Portée 30 m. Alimentation 24 V Vca/Vcc.

	ERIS A30	AKTA A30
Tension	24 V	24 V
Orientabilité horiz.	180 °	180 °
Orientabilité vert.	20 °	20 °
Portée	30 m	30 m
Degré de protection	IP55	IP55

ACCESSOIRES RECOMMANDÉS

	N190106 - STR Paire de détecteurs à infrarouge STR pour les cellules photo-électriques ERIS A30		N190104 - BIR C Bord de sécurité en caoutchouc (H 30 mm), prix au mètre
	P111451 00002 - BAR C BA 2 Tranche de sécurité en caoutchouc double profil avec lèvres d'étanchéité (L2000xh60 mm.) BAR C BA 2		 P903025 - PHP ADA Paire d'adaptateurs pour l'installation des cellules photo-électriques de la série AKTA sur les colonnettes PHP
	 P903020 - APL Paire de plaques d'ancrage pour colonnettes de la série PHP		 P111538 - ACV30 Protection anti-vandalisme pour photocellules de la série AKTA
	N999465 - DCW BAT Boîte de 12 batteries pour tranche de sécurité à cellules infrarouges, compatible avec DCW, TANGO, ERIS A30		

Photocells for automatic gates and safety devices

Qu'est-ce U-Link ?

La technologie qui vous offre une nouvelle puissance

U-Link, Universal Link est une plate-forme Bft unique qui vous permet de créer des écosystèmes technologiques.

Au sein de la Home Access Automation, elle vous permet de communiquer avec tous les dispositifs d'automatisation des accès domestiques, de n'importe quelle marque.

Ainsi, vous gagnerez du temps, vous contrôlerez le tout avec simplicité, bref, vous aurez l'esprit tranquille.

Intuitive

Facile à installer et à utiliser

Adaptable

Vous permet d'ajouter un nombre illimité de dispositifs

Flexible

Vous permet de créer des groupes de produits interconnectés

Pratique

Fonctionne avec ou sans connexion web

Fonctionnelle

Vous pouvez contrôler les paramètres à distance via des applications dédiées

Photocells for automatic gates and safety devices

Un schéma unique pour tout : découvrez cette technologie extraordinaire

Une plate-forme unique au monde, qui **permet de créer des écosystèmes technologiques** en offrant une large gamme de solutions pour différents secteurs.

Cette plate-forme propriétaire qui caractérise les produits Bft, grâce aux cartes B-Eba et au récepteur Clonix U-Link, s'adapte à l'ensemble des protocoles et des produits d'automatisme des accès (même les produits BFT non natifs U-Link ou non BFT), et s'applique à plusieurs domaines. De cette manière, chaque dispositif devient intelligent et peut être interconnecté avec d'autres systèmes grâce à un langage qui évolue de plus en plus vers l'universalité.



U-Control HOME

U-Control HOME est l'application qui vous permet d'ouvrir le portail de votre maison, et de contrôler à distance les automatisations Bft via votre smartphone. La version IOS permet l'ouverture automatique de l'automatisme si vous vous trouvez à proximité.

U-Base 2



Un logiciel pour installer, effectuer la maintenance et identifier facilement les dysfonctionnements des opérateurs compatibles U-Link, le tout avec simplicité et confort.

U-SDK

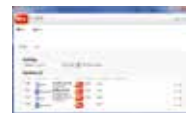

U-SDK est l'application qui rend les automatismes Bft compatibles et faciles à intégrer à un réseau de gestion BMS pour la supervision de bâtiments.

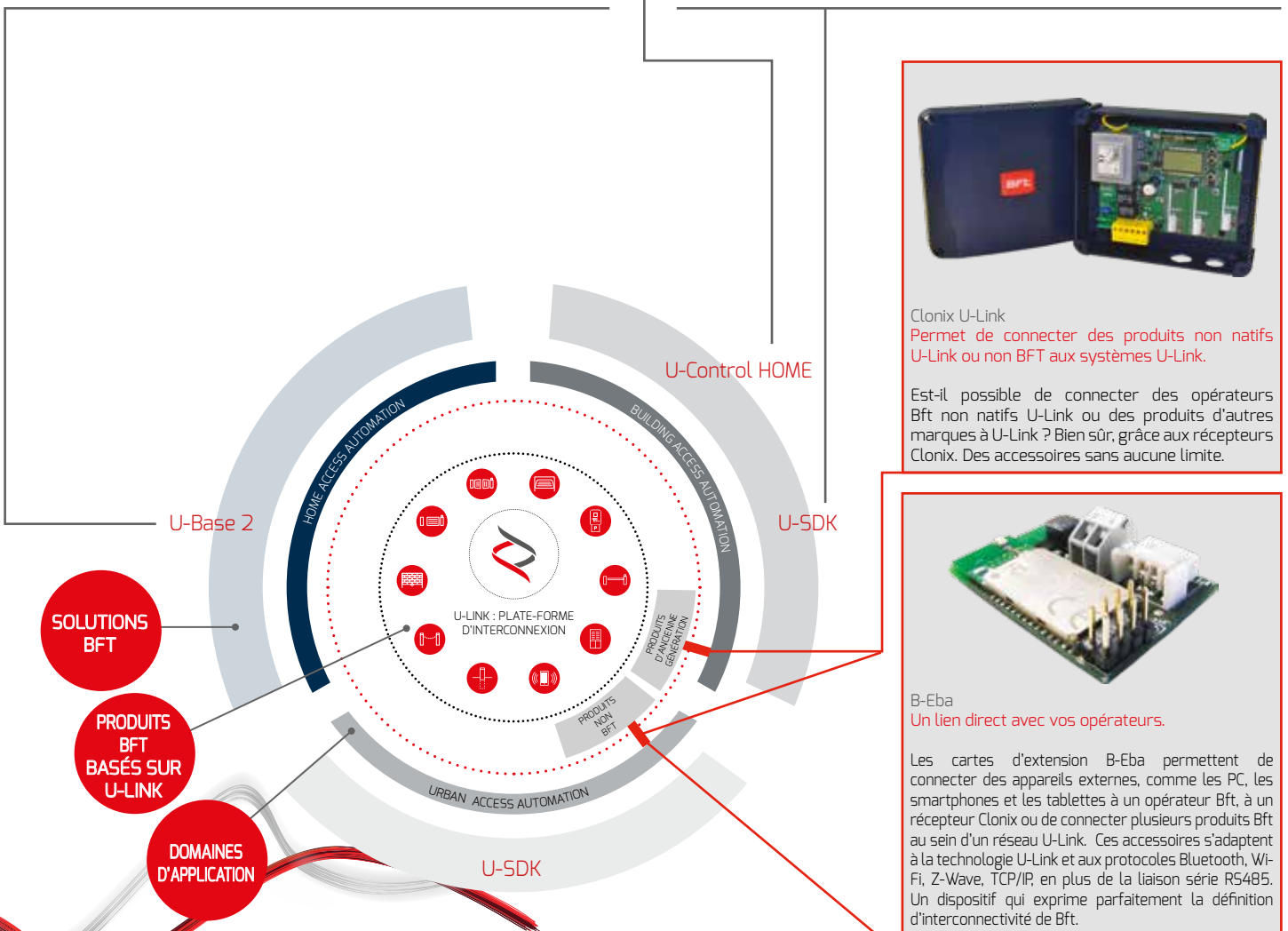

Clonix U-Link
Permet de connecter des produits non natifs U-Link ou non BFT aux systèmes U-Link.

Est-il possible de connecter des opérateurs Bft non natifs U-Link ou des produits d'autres marques à U-Link ? Bien sûr, grâce aux récepteurs Clonix. Des accessoires sans aucune limite.



B-Eba
Un lien direct avec vos opérateurs.

Les cartes d'extension B-Eba permettent de connecter des appareils externes, comme les PC, les smartphones et les tablettes à un opérateur Bft, à un récepteur Clonix ou de connecter plusieurs produits Bft au sein d'un réseau U-Link. Ces accessoires s'adaptent à la technologie U-Link et aux protocoles Bluetooth, Wi-Fi, Z-Wave, TCP/IP, en plus de la liaison série RS485. Un dispositif qui exprime parfaitement la définition d'interconnectivité de Bft.

